



BUILDING



Cerca Foto, Professionisti e Altro...

FOTO

TROVA PROFESSIONISTI

MAGAZINE



Gruppo Building

5,0 ★★★★★ 3 Recensioni

Architetti e Studi di Architettura

Condividi

Salva

Chi siamo Progetti Azienda Credenziali Recensioni

Emerald

Incastonata sulle colline moreniche con vista sul lago di Garda, Villa Emerald sorge come una vera gemma di architettura e design che rievoca nel nome il colore delle acque nelle quali si rispecchia, in connessione benevola con il panorama e la natura.

La residenza privata Emerald si caratterizza per l'attenta scelta dei colori e dei materiali pregiati delle finiture, per la grande attenzione ai componenti di arredo, arricchiti da elementi d'arte, in un connubio maestoso tra arte e architettura che rende la costruzione straordinaria e unica nel suo genere.

Emerald è un progetto che si inserisce in modo armonico nella morfologia del luogo e sfrutta a pieno le balze collinari all'interno delle quali si sviluppa. La villa nella sua ossatura mantiene visibile la forma sinuosa delle colline, in una soluzione di continuità con il paesaggio e una posizione decentrata rispetto al lotto trapezoidale, pensata in modo da creare un'area esterna più estesa e fruibile, con un'ampia zona per la piscina e per il solarium.

L'abitazione è disposta con una particolare forma a "boomerang" che favorisce la vista frontale del lago e un'area interna completamente vetrata che percorre tutta la zona living e la camera padronale. Con un occhio di riguardo alla privacy da e verso le proprietà adiacenti, il prospetto esterno dell'immobile è invece completamente cieco, tranne che per la porta di ingresso alla quale si accede tramite un passaggio pedonale dalla strada.

Rispettando l'andamento e il carattere del terrazzamento, la proprietà si sviluppa su tre piani, con il piano terra dove è posta la zona piscina, il giardino e l'area living. Alla quota più bassa si trovano l'accesso carraio, il piazzale di manovra e i garage interrati, mentre a un terzo livello ricavato dalla copertura si apre una terrazza piana che dalla sponda bresciana del lago di Garda consente di ammirare nitidamente la penisola di Sirmione e le rive veronesi.

L'edificio e gli impianti sono realizzati con le più moderne tecnologie e con l'obiettivo di ottimizzare l'efficienza energetica secondo i criteri della certificazione CasaClima, riservando un particolare riguardo per l'isolamento termico e acustico. «Questo progetto nasce con l'obiettivo di sviluppare un dialogo tra architettura e natura, valorizzando l'incantevole paesaggio del Garda – ha dichiarato Piero Boffa, founder dello studio Boffa Petrone & Partners e Presidente del Gruppo Building. Abbiamo provato a integrare Emerald nel terrazzamento che porta al lago, sfruttando la conformazione del lotto e il movimento collinare a tutto vantaggio del rispetto dei volumi esistenti e della veduta. Il nostro team di progettisti è sempre più specializzato in questo tipo di interventi che mirano a creare bellezza sfruttando al meglio gli elementi naturali e del luogo».

«Lo smeraldo è una gemma che rimanda all'eleganza, alla perfezione, alla raffinatezza, e questi sono stati i punti cardinali per la creazione di Villa Emerald» – osserva l'interior designer Kristina Pulaeva. Gli interni della Villa sono stati pensati in collaborazione con Elio Sereno Home come un gioco di contrasti e geometrie che rivelano un'atmosfera elegante e dinamica allo stesso tempo. La grande sezione vetrata amplifica l'idea complessiva di spazio e permette agli ambienti di aprirsi verso l'esterno e verso il paesaggio circostante. Le luci e i colori sono ispirati al contesto della "macchia mediterranea" del Lago di Garda, così come anche la scelta dei materiali dominata da elementi naturali come il legno e il marmo, talvolta alternati con metalli di ispirazione industriale per i complementi di arredo, la scala e alcune opere d'arte».

«Lavorare insieme ad un gruppo serio e solido quale è lo studio Boffa Petrone & Partners ed una impresa qualificata come Building è stato per noi molto entusiasmante – ha dichiarato Lorenzo Fezzardi, titolare dello Studio Fezzardi Architettura & Design e Amministratore del Gruppo Fezzardi Living. Abbiamo lavorato fianco a fianco condividendo l'architettura dell'immobile studiandone forme e dettagli che hanno permesso a Emerald di inserirsi in modo armonico e delicato nel contesto territoriale preesistente, valorizzando forme, territorio e naturalità dei luoghi. Architettura ed arte hanno fatto di Emerald un luogo straordinario».

CREDITS

Progettazione: Boffa Petrone & Partners / Studio Fezzardi

Interior Design: Elio Sereno Home / Kristina Pulaeva

Costruzione: Building S.p.A.

Fotografie: Piero Ottaviano©

Mostra meno^

Anno del progetto: 2022

Costo del progetto: Superiore a 1.000.000 €



BUILDING



Emerald



Emerald



Emerald



Emerald



Emerald



Emerald

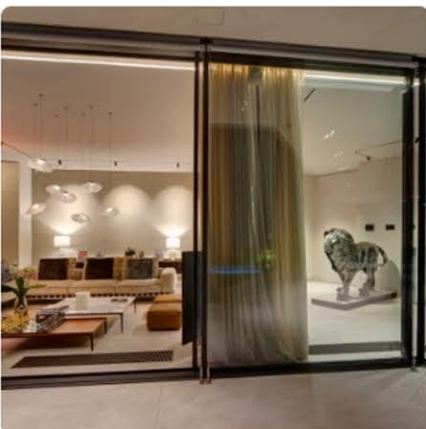

Emerald

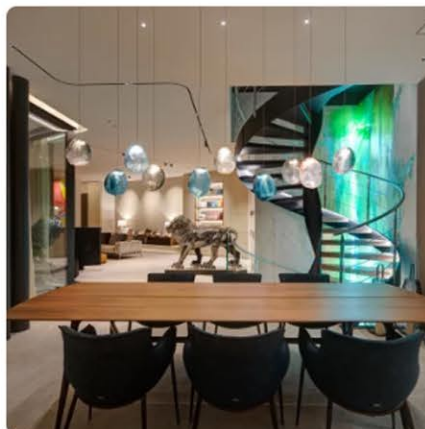

Emerald



Emerald

BUILDING



Emerald



Emerald



Emerald



Emerald



Emerald



Emerald



Emerald

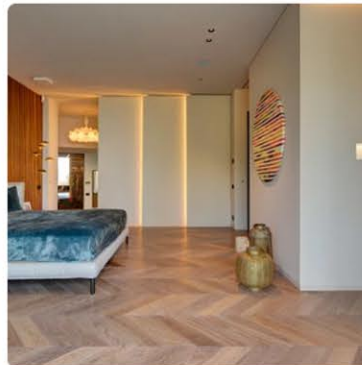

Emerald



Emerald



Emerald



Emerald



Emerald

BU/LDING



Emerald



Emerald



Emerald



Emerald



Emerald

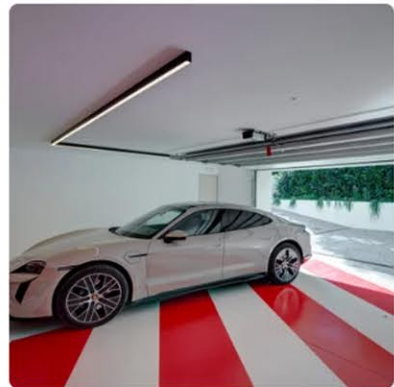

Emerald



Emerald